REF: APS 1883
Maison de grange
3 chambres à coucher
Une salle de bains
2 hectares

Cantoria

94.000€

Cortijo et 2 hectares de terrain avec 200 oliviers en production.
Eau d'irrigation, électricité et eau de ville raccordées.
Elle a besoin d'une petite rénovation, mais rien d'important.
Il est distribué en salon avec cheminée, salle de séjour, une chambre, salle de bain, grand garde-manger, 2 grandes pièces à l'étage et garage de 60m2. Le cortijo conserve toutes les caractéristiques d'un cortijo andalou typique, ce qui le rend beaucoup plus agréable.
Elle possède un beau jardin et une partie du terrain est clôturée.
Les prix sont très compétitifs.

info@almeriapropertiesspain.com | +34 659 056 082 | http://almeriapropertiesspain.com/1883
Almeria Properties Spain: Avenida Lepanto, 41 - Albox - 04810

REF: APS 1883

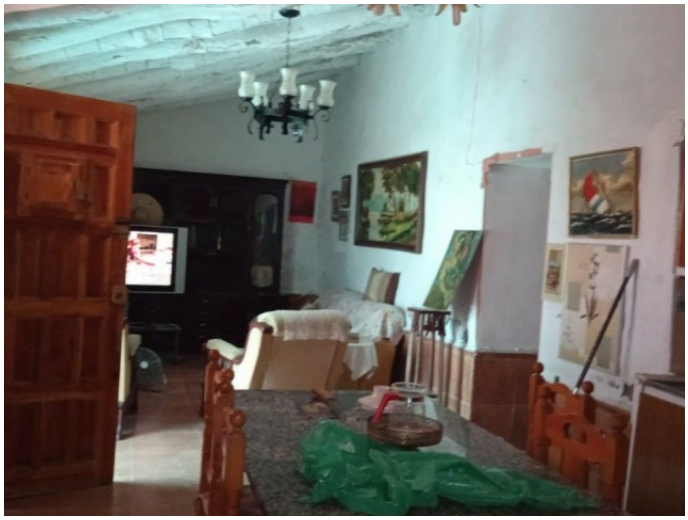

info@almeriapropertiesspain.com | +34 659 056 082 | http://almeriapropertiesspain.com/1883

Almeria Properties Spain: Avenida Lepanto, 41 - Albox - 04810